Kurhaus CESARSKIE OGRODY

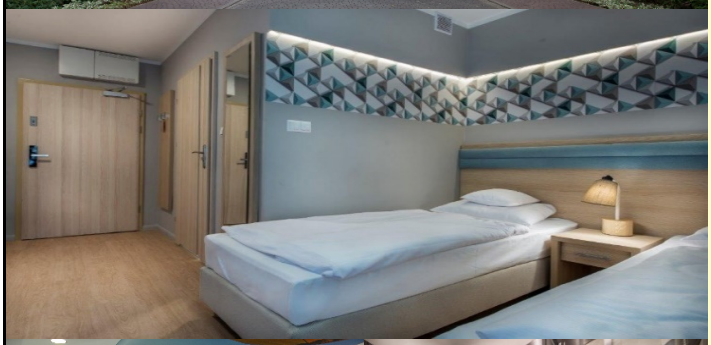

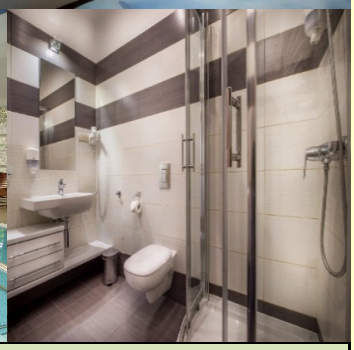

Das Kurhotel **„CESARSKIE SPA"** liegt im Kurviertel von SWINEMÜNDE. Das Kurhotel **„KAISERGARTEN"** besitzt eine eigene Parkanlage.

Leistungspaket:
- HP Frühstück + Abendessen am Buffet
- ärztliche Konsultation
- **10 Heilanwendungen / Woche**
  (Mo. – Fr. ohne Feiertage)
- Diabetikerkost auf Wunsch
- Schwimmbäder - Sauna - Jacuzzi
- Hotelprogramm - Tanzabende - Livemusik
- Sommerbiergarten
- **zur Promenade ca. 7 Minuten Fußweg**

Zur Verfügung der Gäste:
Zur Verfügung der Gäste:
- **DZ plus und DZ im Hotel RESIDENZ**
  mit Zuschlag **3,-€ - 5,-€ / Tag** - Saisonabhängig
- **VP + 11,-€ / Tag - 18.05. - 11.10. + 13,-€**
- komplette moderne Anwendungsbasis
- Cafeteria / Bar - Aufzug
- Bademantel **+ 15,-€**
- Salzgrotte 40 Minuten **ca. 10,-€**

Alle Zimmer mit:
Bad / Dusche - WC - Fön, SAT-TV, Telefon, Kühlschrank, teilweise Balkon, Safe im Zimmer.

Abreise datum	DZ / HP 7 Tage	EZ / HP 7 Tage	DZ / HP 14 Tage	EZ / HP 14 Tage	DZ / HP 21 Tage	EZ / HP 21 Tage
04.01.	530	590	840	980	1.120	1.340
11.01.	530	590	840	980	1.130	1.340
18.01.	530	590	850	970	1.170	1.310
25.01.	540	580	880	940	1.200	1.280
01.02.	560	570	900	930	1.230	1.280
08.02.	560	570	900	940	1.240	1.380
15.02.	560	580	920	1.040	1.250	1.470
22.02.	570	650	930	1.110	1.260	1.540
01.03.	570	650	930	1.110	1.260	1.540
08.03.	570	650	930	1.110	1.270	1.540
15.03.	570	650	930	1.110	1.300	1.540
22.03.	570	650	960	1.100	1.390	1.600
29.03.	590	650	1.050	1.170	1.410	1.590
05.04.	630	680	1.010	1.130	1.400	1.580
12.04.	590	650	1.000	1.120	1.430	1.630
19.04.	610	670	1.060	1.200	1.490	1.720
26.04.	650	720	1.100	1.250	1.520	1.760
03.05.	650	720	1.100	1.250	1.530	1.770
10.05.	650	720	1.100	1.260	1.550	1.830
17.05.	650	730	1.120	1.320	1.580	1.890
24.05.	660	770	1.140	1.360	1.640	1.970
31.05.	670	770	1.190	1.400	1.700	2.020
07.06.	710	800	1.240	1.440	1.770	2.070
14.06.	720	810	1.280	1.460	1.810	2.100
21.06.	740	820	1.290	1.470	1.820	2.100
28.06.	740	820	1.290	1.470	1.820	2.100
05.07.	740	820	1.290	1.470	1.820	2.100
12.07.	740	820	1.290	1.470	1.820	2.100
19.07.	740	820	1.290	1.470	1.820	2.100
26.07.	740	820	1.290	1.470	1.820	2.100
02.08.	740	820	1.290	1.470	1.820	2.100
09.08.	740	820	1.290	1.470	1.820	2.100
16.08.	740	820	1.290	1.470	1.820	2.100
23.08.	740	820	1.290	1.470	1.780	2.080
30.08.	730	820	1.250	1.450	1.750	2.060
06.09.	710	800	1.230	1.430	1.720	2.040
13.09.	710	800	1.230	1.430	1.710	2.030
20.09.	710	800	1.220	1.420	1.640	1.930
27.09.	700	790	1.150	1.320	1.570	1.830
04.10.	650	720	1.100	1.250	1.510	1.750
11.10.	650	720	1.080	1.240	1.420	1.680
18.10.	630	710	990	1.160	1.330	1.600
25.10.	570	650	930	1.110	1.260	1.540
01.11.	570	650	930	1.110	1.260	1.530
08.11.	570	650	920	1.100	1.210	1.460
15.11.	560	640	870	1.030	1.160	1.390
22.11.	530	590	840	980	1.120	1.340
29.11.	530	590	840	980	1.160	1.380
06.12.	530	590	870	1.010	1.570	1.810
13.12.	560	630	1.280	1.450	1.800	2.060
20.12.	690	790	1.110	1.390	1.130	1.410

VP + 11,-€ / Tag - Hochsaison 06.06. - 24.10. + 13,-€

10 Anwendungen / W. - Bademantel 15,-€ / Aufenthalt

Parkplatz 15,-€ / Tag - Tiefgarage 15,-€ / Tag

Busfahrt am Tage inklusive - Pausen alle zwei Stunden an einer Raststätte

6 Landeskategorie: 3 Sterne 230 + 90 Betten WLAN