

Sanatorium „MUSZELKA“ - nur eine Minute zur Seebrücke

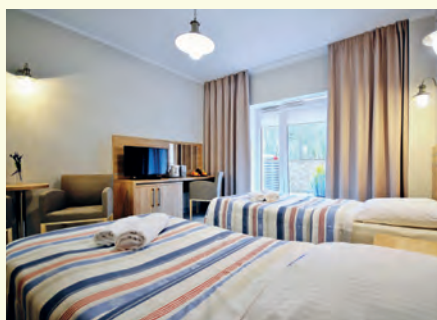

Das Sanatorium „MUSZELKA“ besteht aus zwei Gebäuden die mit einem Korridor verbunden sind und liegt direkt an der Promenade, nur eine Minute von der Seebrücke entfernt. Zum Zentrum ca. 10 Minuten Fußweg.

Leistungspaket:

- HP – Frühstück am Büfett – warmes Abendessen serviert mit kaltem Büfett
- 15 Heilanwendungen pro Woche
- 24 Stunden Krankenschwester
- ärztliche Untersuchung
- ärztliche Hilfe bei Unfall im Haus

Im Haus:

- komplette moderne Anwendungsbasis
- Fitnesszentrum
- Aufzug
- Hotelprogramm
- Schwimmbad
- Sauna
- Jacuzzi
- Heilschlamm
- Safe an der Rezeption

Alle Zimmer mit:

Bad / Dusche – WC · Fön · SAT-TV · teilweise Balkon / Terrasse
Kühlschrank · Wasserkocher

| Abreise datum | DZ / HP | EZ / HP | DZ / HP | EZ / HP | DZ / HP | EZ / HP |
|--------------------------|---------|---------|---------|---------|---------|---------|
| | 7 Tage | 7 Tage | 14 Tage | 14 Tage | 21 Tage | 21 Tage |
| Abfahrt sonntags | | | | | | |
| Preise p. P. in € | | | | | | |
| 05.01. | 410 | 500 | 670 | 860 | 900 | 1.200 |
| 12.01. | 410 | 500 | 670 | 860 | 900 | 1.200 |
| 19.01. | 410 | 500 | 670 | 860 | 900 | 1.200 |
| 26.01. | 410 | 500 | 670 | 860 | 900 | 1.200 |
| 02.02. | 410 | 500 | 670 | 860 | 900 | 1.200 |
| 09.02. | 410 | 500 | 670 | 860 | 900 | 1.200 |
| 16.02. | 410 | 500 | 670 | 860 | 940 | 1.240 |
| 23.02. | 410 | 500 | 700 | 900 | 970 | 1.270 |
| 01.03. | 440 | 530 | 730 | 930 | 1.000 | 1.300 |
| 08.03. | 440 | 530 | 730 | 930 | 1.000 | 1.300 |
| 15.03. | 440 | 530 | 730 | 930 | 1.000 | 1.300 |
| 22.03. | 440 | 530 | 730 | 930 | --- | --- |
| 29.03. | 440 | 530 | --- | --- | 1.000 | 1.300 |
| 05.04. | --- | --- | 730 | 930 | 1.000 | 1.300 |
| 12.04. | --- | --- | --- | --- | --- | --- |
| 19.04. | 440 | 530 | 790 | 980 | 1.110 | 1.410 |
| 26.04. | 490 | 580 | 840 | 1.030 | 1.160 | 1.460 |
| 03.05. | 490 | 580 | 840 | 1.030 | 1.160 | 1.460 |
| 10.05. | 490 | 580 | 840 | 1.030 | 1.160 | 1.460 |
| 17.05. | 490 | 580 | 840 | 1.030 | 1.200 | 1.500 |
| 24.05. | 490 | 580 | 870 | 1.070 | 1.230 | 1.530 |
| 31.05. | 520 | 610 | 900 | 1.100 | 1.260 | 1.560 |
| 07.06. | 520 | 610 | 900 | 1.100 | 1.260 | 1.560 |
| 14.06. | 520 | 610 | 900 | 1.100 | 1.260 | 1.560 |
| 21.06. | 520 | 610 | 900 | 1.100 | 1.260 | 1.560 |
| 28.06. | 520 | 610 | 900 | 1.100 | 1.260 | 1.560 |
| 05.07. | 520 | 610 | 900 | 1.100 | 1.260 | 1.560 |
| 12.07. | 520 | 610 | 900 | 1.100 | 1.260 | 1.560 |
| 19.07. | 520 | 610 | 900 | 1.100 | 1.260 | 1.560 |
| 26.07. | 520 | 610 | 900 | 1.100 | 1.260 | 1.560 |
| 02.08. | 520 | 610 | 900 | 1.100 | 1.260 | 1.560 |
| 09.08. | 520 | 610 | 900 | 1.100 | 1.260 | 1.560 |
| 16.08. | 520 | 610 | 900 | 1.100 | 1.260 | 1.560 |
| 23.08. | 520 | 610 | 900 | 1.100 | 1.260 | 1.560 |
| 30.08. | 520 | 610 | 900 | 1.100 | 1.230 | 1.530 |
| 06.09. | 520 | 610 | 870 | 1.070 | 1.200 | 1.500 |
| 13.09. | 490 | 580 | 840 | 1.030 | 1.160 | 1.460 |
| 20.09. | 490 | 580 | 840 | 1.030 | 1.160 | 1.460 |
| 27.09. | 490 | 580 | 840 | 1.030 | 1.160 | 1.460 |
| 04.10. | 490 | 580 | 840 | 1.030 | 1.110 | 1.410 |
| 11.10. | 490 | 580 | 790 | 980 | 1.060 | 1.360 |
| 18.10. | 440 | 530 | 730 | 930 | 1.000 | 1.300 |
| 25.10. | 440 | 530 | 730 | 930 | 1.000 | 1.300 |
| 01.11. | 440 | 530 | 730 | 930 | 970 | 1.270 |
| 08.11. | 440 | 530 | 700 | 900 | 940 | 1.240 |
| 15.11. | 410 | 500 | 670 | 860 | 900 | 1.200 |
| 22.11. | 410 | 500 | 670 | 860 | 900 | 1.200 |
| 29.11. | 410 | 500 | 670 | 860 | 900 | 1.200 |
| 06.12. | 410 | 500 | 670 | 860 | --- | --- |
| 13.12. | 410 | 500 | --- | --- | --- | --- |
| 20.12. | --- | --- | --- | --- | --- | --- |
| 28.12. | --- | --- | --- | --- | --- | --- |

HP - Frühstücksbuffet - Abendessen serviert
15 Anwendungen / Woche - Hotelprogramm
Schwimmbad - Sauna - Jacuzzi
Komfortzimmer + 3,-€ / Tag / Person

Busfahrt am Tage inklusive - Pausen alle zwei Stunden an einer Raststätte